

GENTE AYUDANDO GENTE

RECONSTRUCCION (VICENTE ARANDA)

Iniciativa Ciudadana

SITUACION DE LA COMUNIDAD →

Debido a la contingencia ocurrida en México, varias comunidades vulnerables fueron afectadas. La comunidad de Vicente Aranda se encuentra en el Estado de Morelos dentro del Municipio de Jojutla. En esta comunidad hay un promedio de 360 habitantes y un total de 110 casas contabilizadas con un total de 32 casas afectadas con un total de 22 casas para reconstrucción total y 10 para reconstrucción parcial. Existe un problema grave de falta de perfiles estructurales y cimentación en la mayoría de las casas de la comunidad dándoles poca resistencia y seguridad.

Esta comunidad principalmente se dedica a la agricultura. Esta actividad también fue afectada ya que el canal por el cual pasaba el río para el riego de las 30 hectáreas de siembra que poseen se dañó.

OBJETIVOS →

- ✚ Reconstruir la comunidad afectada proporcionando viviendas seguras, funcionales y dignas.
- ✚ Respetar las costumbres, tradiciones y maneras de pensar, buscando preservar su valor étnico.
- ✚ Desarrollar y reactivar la economía de la comunidad. Su participación, además de favorecerlos económicamente, promueve el empoderamiento ciudadano.

FINANCIAMIENTO →

Se realizaron dos modelos de vivienda para la comunidad buscando adecuarse a las necesidades de la población. La diferencia entre las dos viviendas es la cantidad de habitaciones con la que cuentan.

Costos/Modelo	2 Habitaciones	3 Habitaciones
Costo Obra Negra	\$ 85,143.00	\$ 103,883.00
Costo Mano de Obra	\$ 65,000.00	\$ 78,000.00
Costo Mat. Eléctrico	\$ 7,312.00	\$ 12,197.00
Costo Mat. Sanitario	\$ 9,385.00	\$ 9,385.00
Adicionales	\$ 39,680.00	\$ 47,080.00
Total	\$ 206,520.00	\$ 250,545.00

VENTAJAS →

- Posibilidad de ayudar comunidades vulnerables afectadas
- Responsabilidad Social
- Deducible de Impuestos

INFORMACION POBLACIONAL (AFECTADOS) →

De los 360 habitantes que tiene la comunidad 116 fueron afectados por la contingencia, esto representa el 32% de la comunidad. El 25% de la población afectada son menores de edad y el 15% son adultos mayores.

En este tipo de comunidades las autoridades son el Comisariado Ejidal y el Ayudante de la comunidad. Con ellos se debe hablar para tener acceso de mejor manera a las comunidades. Actualmente se cuenta con una buena relación con ambos representantes de Vicente Aranda y aceptan ayuda para reconstruir sus patrimonios.

Datos Poblacionales por Familia (Casas afectadas)

# Familia	Información Integrantes					Edad Aprox.	Menores de Edad	Adultos Mayores	Calle	Comunidad
	Rol	Sexo	A. Paterno	A. Materno	Nombre(s)					
VA003	Padre	Masculino	Sandoval	Vidal	Félix	60	2	0	20 de Noviembre	Vicente Aranda
	Hijo	Masculino	Sandoval	Ortiz	Alexandro	12				
	Hijo	Masculino	Sandoval	Ortiz	Joel	16				
	Madre	Femenino	Ortiz		Amalia	58				
VA006	Madre	Femenino	Delgado	Castrejón	Guadalupe	68	0	2	20 de Noviembre	Vicente Aranda
	Padre	Masculino	Sánchez	Espinoza	Febronio	70				
VA010	Madre	Femenino	Rios	Lorenzo	Elodia	35	4	0	20 de Noviembre	Vicente Aranda
	Padre	Masculino	Rebolledo	Rebolledo	Ricardo	35				
	Hijo	Masculino	Rebolledo	Rios	Miguel Angel	11				
	Hija	Femenino	Rebolledo	Rios	Juliana	13				
	Hija	Femenino	Rebolledo	Rios	Zaira Yaribet	3				
VA012	Hija	Femenino	Rebolledo	Rios	Anayeli	1	3	0	20 de Noviembre	Vicente Aranda
	Abuela	Femenino	Mendiola	Lopez	Eva	55				
	Abuelo	Masculino	Sandoval	Vidal	Juventino	60				
	Madre	Femenino	Sandoval	Mendiola	Teresa de Jesus	35				
	Hermano M	Masculino	Sandoval	Mendiola	Johny	33				
	Hijo	Masculino	Ortiz	Sandoval	Aarón	15				
VA013	Hijo	Masculino	Ortiz	Sandoval	Hernán	12	3	0	20 de Noviembre	Vicente Aranda
	Hija	Femenino	Ortiz	Sandoval	Teresa de Jesus	10				
	Padre	Masculino	Ramírez	Sandoval	Francisco Daniel	27				
	Madre	Femenino	Sandoval	Ortiz	Julia	26				
	Hija	Femenino	Ramírez	Sandoval	Sandra Ivette	7				
VA014	Hija	Femenino	Ramírez	Sandoval	Andrea	4	1	0	20 de Noviembre	Vicente Aranda
	Hija	Femenino	Ramírez	Sandoval	María Isabel	0				
	Padre	Masculino	Sandoval	Astudillo	Javier Eder	46				
	Madre	Femenino	Astudillo	Apaez	Daniela	46				
VA018	Hijo	Masculino	Sandoval	Astudillo	Julián	13	0	2	16 de Septiembre	Vicente Aranda
	Abuelo	Masculino	Catalán	Brito	Gabriel	78				
VA019	Abuela	Femenino		ns	Domitila	77	0	2	16 de Septiembre	Vicente Aranda
	Abuela	Femenino	Aguilar	Díaz	Buena Aventura	72				
VA021	Abuelo	Masculino	Fuentes	Salgado	Feliciano	75	0	2	16 de Septiembre	Vicente Aranda
VA022	Adultos	Mixto	nto "La Fraternidad"		5 Integrantes	Mixto	-	-	16 de Septiembre	Vicente Aranda
VA024	Padre	Masculino	Carpio	Melchor	Benito	50	1	0	16 de Septiembre	Vicente Aranda
	Madre	Femenino	Ortiz	Delgado	Reyna	50				
	Padre	Masculino	Delgado	Martínez	Eugenio	55				
	Madre	Femenino	Degante	Vicario	Isabel	51				
	Hija	Femenino	Delgado	Degante	Lizbeth	15				
	Hijo	Masculino	Delgado	Degante	Adalberto	35				
VA024	Hijo	Masculino	Delgado	Degante	Alfredo	20	1	0	16 de Septiembre	Vicente Aranda
	Hijo	Masculino	Delgado	Degante	Diego	33				

VA026	Esposo	Masculino	Salas	Sánchez	Froilán	65	0	2	16 de Septiembre	Vicente Aranda
	Esposa	Femenino								
VA033	Hermano	Masculino	Álvarez	Arriaga	Felipe	48	0	1	16 de Septiembre	Vicente Aranda
	Hermano	Masculino	Álvarez	Arriaga	Julián	54				
	Tío	Masculino			Gerónimo	67				
VA034	Madre	Femenino	Arriaga	Guzmán	Lorenza	78	0	1	16 de Septiembre	Vicente Aranda
	Hijo	Masculino	Arriaga		Inocente	55				
VA039	Nuera	Femenino				53	2	0	16 de Septiembre	Vicente Aranda
	Madre	Femenino	Marbán	Sánchez	Anahí	23				
VA040	Padre	Masculino				26	0	0	16 de Septiembre	Vicente Aranda
	Hija	Femenino	Vidal	Marbán	Leilani Abril	5				
	Hija	Femenino	Vidal	Marbán	Allison Estrella	4				
VA044	Padre	Masculino	Marbán	Vivara	Fernando	56	0	0	16 de Septiembre	Vicente Aranda
	Madre	Femenino	Sánchez	Romero	Cristina	54				
VA045	Hijo	Masculino	Marbán	Sánchez	Williams	35	0	1	10 de Mayo	Vicente Aranda
	Hija	Femenino	Vicario	Mateos	Belem	75				
VA050	Hijo	Masculino	Ortiz	Vicario	Manuel	40	0	2	10 de Mayo	Vicente Aranda
	Cuñada	Femenino	Ortiz	León	María	3ª edad				
VA052	Cuñado	Masculino	Ortiz	Juárez	Joel	87	1	1	10 de Mayo	Vicente Aranda
	Madre	Femenino	Sánchez	Romero	Hirma	72				
VA064	Hijo	Masculino	Rebolledo	Sánchez	Osdany	29	4	0	Miguel Hidalgo	Vicente Aranda
	Hijo	Masculino	Rebolledo	Sánchez	Eduardo	34				
	Nuera	Femenino	Ocampo	Morales	Rosalina	27				
	Nieta	Femenino	Rebolledo	Ocampo	Dayanne	8				
	Padre	Masculino	Sánchez	Romero	Pedro	51				
VA064	Madre	Femenino	Arriaga	Serrano	Elizabeth	50	0	0	10 de Mayo	Vicente Aranda
	Hijo	Masculino	Sánchez	Arriaga	Abraham	28				
	Hijo	Masculino	Sánchez	Arriaga	Isaí	25				
	Hijo	Masculino	Sánchez	Arriaga	Pedro	23				
	Hijo	Masculino	Sánchez	Arriaga	Leonardo	20				
V072	Padre	Masculino	Rebolledo	Juárez	Omar	34	4	0	Miguel Hidalgo	Vicente Aranda
	Madre	Femenino	Barrios	Hernández	Silvia	34				
	Hijo	Masculino	Rebolledo	Barrios	Alexander	10				
	Hijo	Masculino	Rebolledo	Barrios	Alexis	7				
	Hijo	Masculino	Rebolledo	Barrios	Omar	7				
V073	Hija	Femenino	Rebolledo	Barrios	Wendy	4	0	0	Miguel Hidalgo	Vicente Aranda
	Esposo	Masculino	Vara	Contreras	Facundo	58				
V074	Esposa	Femenino	Melchor	Vidal	Estela	53	1	0	Miguel Hidalgo	Vicente Aranda
	Esposo	Masculino	Vara		Álvaro	56				
V074	Esposa	Femenino	Sánchez	Romero	Félix	56	1	0	Miguel Hidalgo	Vicente Aranda
	Padre	Masculino	Vicario	Vara	Pedro	46				
	Madre	Femenino	Sánchez	Ortiz	María de la Luz	48				
	Hijo	Masculino	Vicario	Sánchez	Uriel	24				
V090	Hijo	Masculino	Sánchez	Sánchez	Abner	15	1	1	Florencio García	Vicente Aranda
	Madre	Femenino	Moctezuma		Francisca	70				
	Hijo	Masculino	Andraca	Moctezuma	Vicente	23				
	Nuera	Femenino	Estrada	Guevara	Tania Guiselle	22				
V093	Nieta	Femenino				5	1	0	Florencio García	Vicente Aranda
	Madre	Femenino	Sánchez	Arriaga	Laura	48				
	Padre	Masculino	Rebollar		Clemente	47				
V095	Hijo	Masculino	Rebollar	Sánchez	Antonio	17	1	0	Florencio García	Vicente Aranda
	Madre	Femenino	Ojeda	Delgado	Martha	45				
	Padre	Masculino			ns	49				
	Hija	Femenino			ns	17				
V097	Hijo	Masculino			ns	1	0	0	21 de Marzo	Vicente Aranda
	Padre	Masculino	Ortiz	Delgado	Ángel	58				
	Madre	Femenino	Álvarez		Gregoria	52				
	Hija	Femenino	Ortiz	Álvarez	Jesica	26				
V099	Hijo	Masculino	Ortiz	Álvarez	Arturo	28	2	0	21 de Marzo	Vicente Aranda
	Padre	Masculino	Ocampo	Vázquez	Maximiliano	57				
	Madre	Femenino			ns	47				
	Hijo	Masculino			ns	5				
	Hijo	Masculino			ns	20				
	Hija	Femenino			ns	8				
V100	Nuera	Femenino			ns	19	0	0	21 de Marzo	Vicente Aranda
	Padre	Masculino	Fuentes	Salgado	Martín	62				
V101	Hermano	Masculino	Fuentes	Salgado	Leonardo	57	2	0	16 de Marzo	Vicente Aranda
	Padre	Masculino	García	Delgado	Eduardo	38				
	Esposa	Femenino	Castrejón	Montes	Esmeralda	29				
	Hijo	Masculino	García	Castrejón	Eduardo	1				
V088	Hijo	Masculino			ns	7	0	2	10 de Abril	Vicente Aranda
	Padre	Masculino	Sánchez	Cedillo	Wulfrano	95				
	Hija	Masculino	Sánchez	Espinoza	Emma	63				

En la tabla anterior se muestra la cantidad de integrantes por familia, nombres de los integrantes, calle donde viven, cantidad de niños y adultos mayores. Es importante mencionar que las familias que están marcadas con color rojo en su número de identificación familiar son aquellas que son inhabitables. Por otro lado las de color amarillo presentan daño estructural.

En el mapa que se muestra a continuación se puede ver la comunidad de Vicente Aranda vía aérea. Se muestran algunas de las calles donde ocurrieron los colapsos y daños en las diferentes viviendas.

El punto de color amarillo representa el Jardín de Niños "Ángela Hernández Abundez" que está actualmente clausurada por danos estructurales. Y el punto de color verde es la Escuela Primaria "Miguel Hidalgo", escuela que también sufrió diferentes danos.

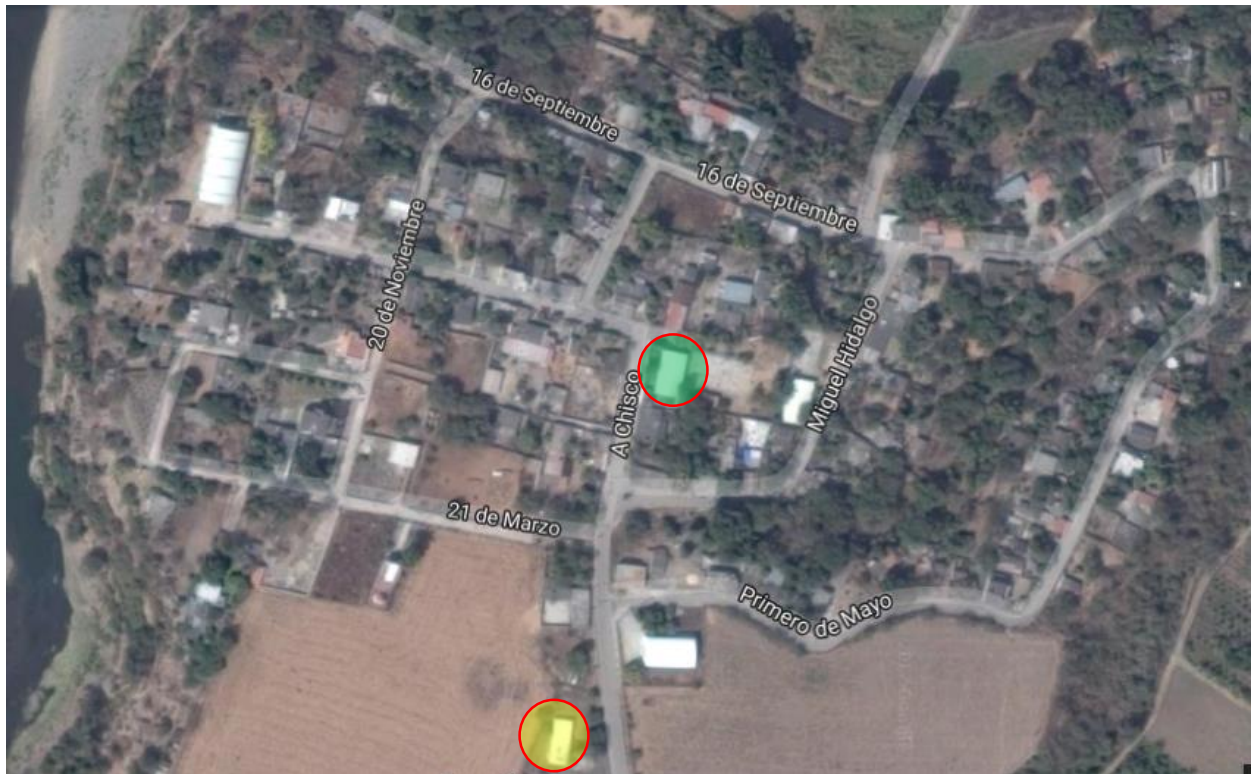

GOOGLE. (n.d.). Vicente Aranda, Morelos. Jilotzingo, Edo. México a 10 de octubre de (2017). Recabado de:

<https://www.google.com.mx/maps/place/Vicente+Aranda,+Morelos/@18.56282079,-9.2399053,17z/data=!3m1!4b1!4m5!3m4!1s0x85cc2b2132a2f135:0xa9562a2e94bb18c9!8m2!3d18.5624999!4d-99.2375>

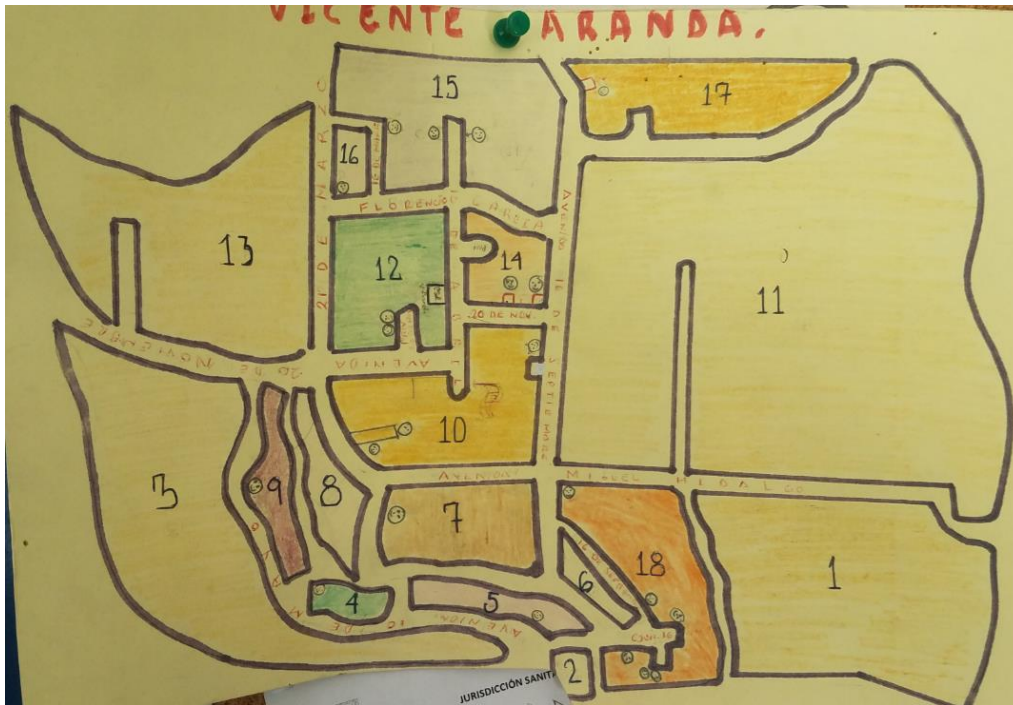

Mapa: Vicente Aranda, Usado por el centro de Salud Local (2017).

CONTACTO →

Rodolfo Concepcion Vargas

Cel. 044 (55) 38-97-14-20

Tel. (55) 89-94-90-20